65. Missa super Surrexit pastor bonus II

65. Missa super Surrexit pastor bonus II

quinque vocum

Kyrie

1568

S. I

S. II

*)

A.

T.

B.

Ky - ri - - e..... e - - lei - son.....

Ky - ri - - e e - lei - son....., Ky - ri -

Ky - ri - - e..... e - lei - son,

Ky - - ri -

Ky -

5

....., Ky - ri - e..... e - - lei - son, Ky -

e..... e - - lei - son, Ky - ri - e e - - lei -

Ky - ri - e..... e - - - lei - son, Ky - ri - e.....

- e..... e - lei - - - son, Ky - - ri - e - lei - son,

ri - - e..... e - lei - son, Ky - ri - e.....

10

ri - - e..... e - - lei - son, *Ky - - ri - e*.....

- son, *e - - lei - - - - son,* Ky - ri - e..... e -

e - lei - son, Ky - ri - - e..... *e - - - lei*.....

Ky - ri - e - - - - lei - - son, Ky - - ri - e.....

..... e - - lei - son, Ky - ri - e..... e - - lei - son,

*) Von Takt 7 (2. Hälfte) an

15 20

e - lei - son

lei - son, Ky - ri - e e - lei - son

- - - - - - son, Ky - - - - - ri - e - lei - son

e - lei - son

Ky - ri - e e - lei - son, Ky - - ri - e - lei - son

Chri - ste e - - - - - - - - - - -

Chri - ste e -

Chri - ste e - - - - - lei -

Chri - ste e - - - - - lei - - son, Chri -

Chri - ste e - - - - - - - - -

25

- - lei - son, Chri- ste e - - - - - - - - -

- lei - son, Chri - ste e - - - - - - - - -

son, Chri - ste e - lei - son, Chri - ste e -

ste e - - - - - lei - son, Chri - ste e - -

lei - - son, Chri - ste e - - - le - i -

30

- - - -

45

Ky - ri -

Ky -

Ky - ri - e e - - - - - lei - - son, Ky - ri -

Ky - ri - - e - - lei - - son....., Ky -

Ky - ri - - e..... e - lei - son, *Ky - ri - e*.....

- e e - - le - - i - - son, Ky - ri - e - lei - son, Ky -

ri - - - e..... e - - lei - son, *Ky - ri - e*

e - lei - son, Ky - ri - e e - - lei - - - - - son,

ri - e.....

..... *e - le - i - son,* Ky -

50

- ri - e e - lei - son, Ky - ri - e e - lei - son, Ky - ri -

e - le - i - son....., Ky - ri - e e - - -

Ky - ri - e e - - lei - son, *Ky - - ri - e e -*

e - lei - son, Ky - ri - e..... e - lei - son,

- ri - e e - lei - son, *Ky - ri - e e - lei - son, Ky - - ri -*

55

- - e - lei - son, Ky - ri - e - lei - son, Ky - ri - e - lei - son,

- - - lei - son, Ky - - ri - e - lei - son, Ky - ri - e - lei -

lei - - son, Ky - ri - e - lei - son, *Ky - ri - e -*

Ky - - ri - e - lei - son, Ky - - ri - e - lei - son,

e - lei - son, Ky - ri - e - lei - son, Ky - ri - e - lei -

60

Ky - ri - e - lei - son, Ky - ri - e - lei - son, Ky - ri - e - lei -

son, Ky - ri - e - lei - son, Ky - ri - e, Ky - ri - e e - lei - son,

lei - son, Ky - ri - e - lei - son, Ky - ri - e - lei - son, Ky - ri - e - lei - son, Ky - ri -

Ky - - ri - e - lei - son, Ky - ri - e - lei - son, Ky - ri - e - lei -

son, Ky - ri - e - lei - son, Ky - ri - e - lei - son, Ky - ri - e - lei -

65

son, Ky - ri - e - - lei - son, Ky - ri - e - lei - son.....

Ky - ri - e e - lei - son, e - lei - - son.....

e - lei - - son....., Ky - ri - e..... e - lei - son.....

son, Ky - ri - e - - lei - son.....

son, *Ky - - ri - e e - lei - son,* Ky - ri - e e - lei - son.....

Gloria in excelsis Deo

S. I
Et in ter - ra pax ho - mi - - - ni - bus

S. II
Et in ter - ra pax ho - mi - ni - bus bo - nae vo - lun -

A.
Et in ter - ra pax ho - mi - ni - bus..... bo - nae

T.
Et in ter - ra pax ho -

B.
Et in ter - ra

5

bo - nae vo - lun - ta - - tis, vo - lun - - ta - tis.

- ta - - - - tis, bo - nae vo - lun - ta - - - - tis. Lau-

vo - lun - - ta - - tis, vo - lun - ta - - tis. Lau - da - mus te,

mi - ni - bus..... bo - nae vo - lun - ta - - - tis. Lau-

pax ho - mi - ni - bus bo - nae vo - lun - ta - tis.

10

Lau - da - mus te. Be - ne - di - ci - mus te. Ad - o - ra - - - mus

- da - - - mus te. Be - ne - di - ci - mus te. Ad - o - ra - - -

lau - da - mus te. Be - ne - di - ci - mus te. Ad - o -

- da - mus te. Be - ne - di - ci - mus..... te. Ad - o - ra - mus te.

Lau - da - mus te. Be - ne - di - ci - mus te. Ad - o - ra - - -

15

te. Glo-ri - fi - ca - - mus te. Gra- - ti-as a -

- mus te. Glo - ri - - fi - ca - mus ..... te. Gra - ti-as

ra - - mus te..... Glo - ri - fi - ca - mus te. Gra-

Glo - ri - fi - ca - mus te, glo - ri - fi - ca - mus te. Gra - ti - as

- - mus te. Glo - ri - fi - ca - mus ..... te..... Gra-

20

- gi - mus..... ti - - bi pro - - pter ma-gnam glo - ri-am tu -

a - gi - mus..... ti - - - bi pro - pter ma-gnam glo - ri - am tu - am,

- ti-as a - gi - mus ti - bi pro - pter ma - - - - gnam glo-

a - gi - mus ti - bi pro - pter ma - gnam glo - ri - am.....

- ti-as a - gi - mus ti - bi pro - - pter ma-gnam glo - - ri -

25

am. Do - - mi-ne De - - - us, Rex..... coe - - -

glo - ri - am tu - am. Do - mi-ne De - us....., Rex..... coe - le -

ri - am tu - am. Do - - mi-ne De - us, De - us, Rex.....

..... tu - am. Do - mi-ne De - us, Rex coe -

am..... tu - am..... Do - - mi-ne De - us.....

30

le - stis, De - us Pa - - ter... o - mni- - po - tens.

stis, De - us Pa - - - - ter o - mni - po - - - tens.....

..... coe - le - stis....., De - us Pa - -

le - - - stis....., De - us Pa - - - ter o -

....., Rex coe - le - stis....., De - us Pa - - - ter o -

35

Do- - mi-ne Fi - li u - - ni - ge - ni - te.....

..... Do - mi-ne Fi - li u - -

- ter o - mni - - po - tens. Do- mi-ne Fi - li u - ni - ge - - - -

- mni - - - po - tens. Do- - mi-ne Fi - li u - ni - ge - ni - te

- - mni - po - tens..... Do - mi-ne Fi -

40

..... Je - su..... Chri - ste....., Je - - - su..... Chri -

- - ni - ge - - - - - ni - te Je - - - su..... Chri -

- - - - - - - ni - - te Je - - su Chri -

Je - su Chri - - ste.....

li u - ni - ge - - ni - - te Je - - - su..... Chri -

45

- - ste..... Cum San-cto Spi - ri - tu,

- - ste. Do - mi - ne De - - - - us, Do - mi-ne De - us, A - -

- - ste..... Cum San-cto Spi - ri - tu, Do- - mi-ne De - us,

..... Do - mi - ne De - - - us, Do- - mi-ne De - us,

- - ste. Do - mi - ne De - - - us....., Do- - mi-ne De - us,

50

Do - - mi - ne De - us, A - gnus De - i, Fi -

- gnus De - i, Fi - li - us..... Pa - tris,

A - gnus De - i, *Do - mi - ne De - us....., A - gnus De - i,*

A - - - - - - - gnus De - i, Fi - li - us

A - gnus De - - - - i, Fi - li - us Pa - -

55

- - - li - us..... Pa - tris.....

Fi - li - us Pa - - tris, Fi - li - us Pa - tris.....

Fi - li - - us Pa - tris, *Fi - li - us Pa - tris.*

Pa - - - - - tris.....

tris, Fi - - - - li - us, Fi - li - us Pa - tris.....

60

Qui tol - lis pec - ca - ta..... mun - - di....., mi - se - re - re

Qui tol - lis

Qui tol - lis pec - ca - ta mun - di, mi - se - re-re

Qui tol - lis pec - ca - - - ta mun - - -

Qui tol - lis pec - ca - ta..... mun - di, mi - se - re - re

65

no - bis..... .

Qui tol - lis pec - ca - ta mun-

pec - ca - ta mun - di, mi - - se - re - re no - bis.

no - bis....., mi - se - re - re no - bis. Qui tol - lis pec - ca -

di, mi - se - re - re..... no - bis. Qui tol - lis pec - ca - -

no - bis, mi - se - re - re no - bis. Qui tol - lis pec - ca - -

70

- - di, *qui*..... *tol - lis pec* - - - *ca* - - *ta mun* - *di,* sus - ci -

Qui tol - lis pec - ca - - ta..... mun - di, sus - ci -

ta mun - di, qui..... tol - lis pec - ca - - ta mun - - - di, sus -

ta mun - di, sus - - ci - pe.....

ta mun - di, *qui tol - lis pec - ca - ta mun - di,*

75

pe, sus- -ci - pe de- -pre-ca - ti - o - nem no - -

pe de- -pre - ca - ti - o - nem no - stram. Qui se -

- ci - pe de- pre - ca - ti - o- -nem no - stram. Qui..

..... de- -pre - ca - ti - o- -nem no- - - - -stram. Qui..

sus - ci - pe de - pre - ca - ti - o - nem..... no - - stram. Qui..

80

stram. Qui se - des s ad dex - te - ram Pa - - - - tris, mi - se -

des ad dex - te- ram..... Pa - tris, mi - se - re - re no - bis.

(♯)

..... se - des ad dex - te-ram Pa - tris, mi - se - re - re no -

..... se - des ad dex - te-ram Pa - tris, Pa - - - tris, mi - se -

..... se - des ad..... dex - te-ram Pa - - tris, mi - se -

85

re - re no - bis. Quo - ni - am tu so - lus san - ctus.

Quo - ni - am tu so - lus..... san -

bis..... Quo - ni - am tu..... so - lus san - - - -

re - re no - bis. Quo - ni - am..... tu so -

re - re no - bis. Quo - ni - am tu so - - - lus

90

Tu so - lus Do - mi - nus. Tu ..... so - lus Al - tis - si - mus,

- - - - - ctus. Tu so - lus Do - mi - nus. Tu so - lus Al - - tis - si - mus,

- - ctus. Tu ..... so - lus Do - - mi - nus. Tu so - lus Al - tis - si -

- lus san - - ctus. Tu so - lus Do - mi - nus. Tu

san - ctus. Tu so - - lus Do - mi - nus. Tu so - - lus Al -

95

Je - - - su Chri - ste. Cum San - cto Spi - ri - tu,

Je - - - su Chri - ste. Cum San - cto Spi - ri - tu, cum

mus, Je - - su ..... Chri - - - ste. Cum San - cto

so - lus Al - tis - si - mus, Je - su Chri - - - ste.

tis - - si - mus, Je - su Chri - - - ste. Cum San - cto

100

cum San - cto Spi - ri - tu, in glo - ri - a De - - - i Pa - -

San - cto Spi - ri - tu, in glo - ri - a, in glo - ri - a

Spi - - - ri - tu, cum San - cto Spi - ri - tu,

Cum San - cto Spi - - ri - tu, in

Spi - ri - tu ....., cum San - cto Spi - ri - tu,

105

tris, in glo - ri - a De - i Pa - tris, in glo - ri - a De - i Pa - tris, in

De - i, glo - ri - a De - i Pa - tris, in glo - ri - -

in glo - ri - a De - i Pa - tris, in glo - ri - a De - - - -

glo - ri - a De - - i Pa - - tris, in glo - ri - a De - i Pa - tris, in

in glo - ri - a De - i Pa - tris, in glo - ri -

110

glo - ri - a De - i..... Pa - tris, De - i Pa - tris. A - men,

- - a De - i Pa - - - tris, in glo - ri - a De -

i Pa - - tris, in glo - ri - a De - i Pa - - -

glo - ri - a De - i Pa - tris, in glo - ri - a De - i Pa - - tris. A - -

a De - i Pa - tris, in glo - ri - a De - i Pa - - - tris, in

115

in glo - ri - a De - i Pa - - - tris. A - - men.

i Pa - tris....., De - i Pa - - - tris. A - - men.

tris, in glo - - ri - a De - i Pa - tris. A - - men.

men, glo - ri - a De - i Pa - tris. A - - men.

glo - ri - a De - - - i Pa - - - - tris. A - - men.

Credo in unum Deum

S. I
Pa - trem o - mni - po - ten - tem, pa - trem o - mni -

S. II
Pa - trem o - mni - po - ten - - - tem,

A.
Pa - trem o - mni - po - ten - tem, pa - - trem o - mni -

T.
Pa - trem o - mni - po -

B.
Pa - trem o -

5

- po - - - ten - tem, fa - cto - rem coe - - li..... et ter -

fa - cto - rem coe - li et..... ter - - - -

po - ten - - - tem, fa - cto - rem coe - li..... et ter - - - rae,

ten - - - - tem, fa - cto - rem coe - li et..... ter - - -

mni - po - ten - tem, fa - cto - rem coe - li et..... ter - - -

10

rae, vi - - si - bi - li - um o - mni - um, et in - vi - - -

rae, vi - si - bi - li - um o - - mni - um.....

vi - si - bi - li - - um o - mni - um, et..... in - vi - - -

rae, vi - - si - bi - li - um o - mni - um, et in - vi - si - bi - li -

- - rae....., vi - si - bi - li - um o - mni - um, et.....

15

- si - bi-li - um. Et in u - -num Do-mi - num Je - -sum Chri -

Et in u - -num Do-mi - num Je - - - sum Chri - stum,

- si - bi - li - um. Et in u - num Do - mi - num Je - sum Chri-stum.....

um, et in - vi - si - bi - li - um. Et in u - -num Do-mi - num Je -

..... in - vi - si - bi - - - li - um. Et in u - num Do-mi-num

20

stum, Fi - li - um De - i u - ni - ge - - - ni - tum.

Fi - li-um De - i u - -ni-ge - ni - tum. Et...

....., Fi - - li-um De - - i u - ni - - ge - ni - tum. Et...

sum Chri-stum, Fi - li-um De- i u - ni - ge - ni - tum. Et ex

Je-sum Chri - stum, Fi - li-um De - i u - - ni - ge - ni - tum. Et ex Pa -

25

an - - te o - mni-a sae - cu - la. De - um de

..... ex Pa - tre na - tum an - te o - mni-a sae - cu - la. De - um

..... ex Pa - tre na - tum an - te o - mni-a sae - cu - la.

Pa - - - tre..... na - tum De - - um..... de

- - tre na - tum De - um

30

De - - - o, lu - men de lu - mi- ne, De - um ve - rum

de De - o, lu - men de..... lu - mi - ne, De - um

De - um de De - o, lu - men de lu - mi - ne....., De - um

De - - - o, lu - - - men de lu - mi-ne....., De -

de De - o, lu - - - - men de..... lu - mi - ne, De -

35

Ge - - ni - tum, non fa - ctum.....,

ve - rum de De - o ve - ro. Ge -

ve - rum de De - - - o ve - ro. Ge - ni - tum, non fa - -

um ve - rum de De - o ve - - - ro. Ge - ni - tum, non fa - -

um ve - rum de..... De - o ve - ro. Ge - ni - tum, non fa - -

40

non fa - ctum, con-sub-stan - ti - - a - lem Pa - tri: per quem o - mni - a fa -

- ni-tum, non fa - ctum, consub - stan - ti - a - lem Pa - tri: per quem o - mni - a fa -

- - ctum, con- sub - stan - ti - a - lem Pa - tri: per quem o - mni - a

- - ctum, con-sub - stan - ti - a - lem Pa - tri: per quem o - mni - a fa -

ctum, con - sub - stan - ti - a - lem Pa - tri: per quem o - mni - a

45

cta sunt. Qui pro- pter..... nos ho - - - - mi - nes, et

cta sunt. Qui..... pro - pter nos ho - - - mi - nes, et pro-pter no-stram

fa - cta sunt. Qui pro - pter nos ho - mi - nes, et

- cta sunt. Qui pro - pter..... nos..... ho - mi - nes,

fa- cta sunt. Qui pro-pter nos

50

pro-pter no-stram sa - lu - tem..... de - - scen - dit de..... coe -

sa - lu - tem de - scen - dit de..... coe - - - - -

pro-pter no - stram sa - lu - tem de - scen- dit de coe -

et pro-pter no-stram sa - lu - tem de - scen-dit de coe-

ho - - mi - nes de- - scen-dit de coe - lis.

55

lis. de Spi - ri - tu San - cto, de Spi - ri - tu.....

lis. Et in - car - na - tus est de Spi - ri - tu San - cto, de Spi - ri - tu San-

lis. Et in - car - na - tus est de Spi - ri - tu San - cto, de Spi - ri - tu San- -

lis. de Spi - ri - tu San - cto ex Ma - ri - - a Vir - gi -

Et in - car - na - tus est de Spi - ri - tu San - cto

60

..... San-cto ex Ma-ri - a Vir- gi - ne: Et..... ho - mo fa -ctus est,

cto ex Ma-ri - a Vir - - - - gi - ne.....: Et ho - - -

cto ex Ma-ri - a Vir - gi - ne: Et ho - mo fa - ctus est,

ne: Et ho-mo fa - ctus..... est, et ho - -

ex Ma-ri - a Vir - - - gi - ne: Et ho - -

65 70

et ho - mo fa - ctus est.

mo fa - - - - - - - ctus est.....

et..... ho - mo fa - ctus est, et ho-mo fa - ctus est.

mo fa-ctus est, ho - mo fa - ctus est.....

- mo, et ho - mo fa - - ctus est, et ho-mo fa - ctus est.

75

Cru - ci- fi-xus e - ti - am..... pro..... no -

Cru - ci-fi -xus e - ti -am pro no-bis, cru - ci - fi - xus e - ti - am

Cru - ci- fi -xus e - ti - am.... pro.... no - bis:

Cru - ci- fi -xus e - ti - am

Cru - ci-

80

- - bis: sub Pon - ti - o Pi - la - to....., sub

pro no - - bis: sub Pon - ti - o Pi - la - to

sub Pon - ti - o Pi - - la - to, sub Pon - - ti -

pro no - bis: sub Pon - ti - o Pi - la - to, sub Pon - ti - o Pi -

fi - xus e - ti am..... pro..... no - bis: sub Pon - ti - o.....

85

Pon - ti - o Pi - la - to pas - sus, et se - pul - tus

pas - sus, et se - pul - - tus est, et..... se - pul - tus,

o Pi - la - to pas - - sus, et se - pul - tus est, et..... se - pul -

- - - la - to pas - sus, et se - - pul - tus est.

Pi - la - to pas - sus, et se - pul - - tus.....

90

est. Et re - sur - re - xit ter - ti - a di - e, se - cun - dum Scri - - -

se - pul - tus est. Et re - sur - re - xit ter - ti - a di - e,

- - tus est. Et re - sur - re - xit ter - ti - a..... di - e, se - cun -

Et re - sur - re - xit ter - ti - a di - e, se - cun - dum

est. Et re - sur - re - xit ter - ti - a di - e, se - cun -

95

- - ptu - ras, Scri-ptu - ras. Et a - scen - dit in coe - lum: se - det ad

se - cun - dum Scri - ptu- ras. Et a - scen-dit in

dum Scri - ptu - - - - ras. Et a - scen- dit in coe-lum: se - det ad

Scri - ptu - - ras. Et a - scen - dit in coe - - - lum: se-det ad

dum Scri - - - ptu - - ras. Et a - scen - dit..... in

100

dex - te - ram Pa - tris, se - det ad dex-teram Pa - - tris. Et i - te - rum ven-tu - rus

coe-lum: se - det ad..... dex - te - ram Pa - tris. Et i - te - rum ven - -

dex - te - ram Pa - tris. Et i - te - rum ven-tu - rus est, *et*..... *i - te - rum ven-*

dex - te-ram, ad dex-te - ram Pa - tris..... Et i - te-rum ven-tu - rus

coe-lum: se - det ad..... dex - te - - - ram Pa - tris. Et i - te - rum...

105

est cum glo - ri - a, ju - - di - ca - re vi - vos et.....

- - tu - - rus est cum glo - ri - a, ju - di - ca - re vi - vos...

tu - - - rus est cum glo - ri - a, ju - di - ca - re vi - vos

est cum glo - ri - a, glo - ri - a,

..... ven - tu - rus est cum glo - ri - a, ju - di - ca - re vi - vos

110

..... mor - tu - os: cu - - jus re - gni, cu - jus re - gni non e -

..... et mor - tu - os, et mor - tu - os : cu - jus re - gni, cu - jus re -

et..... mor - tu - os: cu - - jus re - gni non e - rit,

cu - - jus re - gni, cu - - jus re - gni, cu -

et` mor - tu - os: cu - jus re - gni, cu - jus re - gni

115

rit fi - nis, fi - - nis, cu - jus re - gni non e - rit fi - nis.....

gni non e - rit..... fi - nis.....

non e - rit fi - nis....., non..... e - rit fi - nis.....

- jus re - gni non e - rit fi - nis.....

non e - rit fi - nis, non..... e - rit fi - nis.....

120

Et in Spi - ri -

Et in Spi - ri - tum San - ctum, Do - mi - num, San - ctum,

Et in Spi - ri - tum San - ctum, Do - mi - num,

Et in Spi - ri - tum San - ctum, Do - mi - num,

Et in Spi - ri - tum San - ctum,

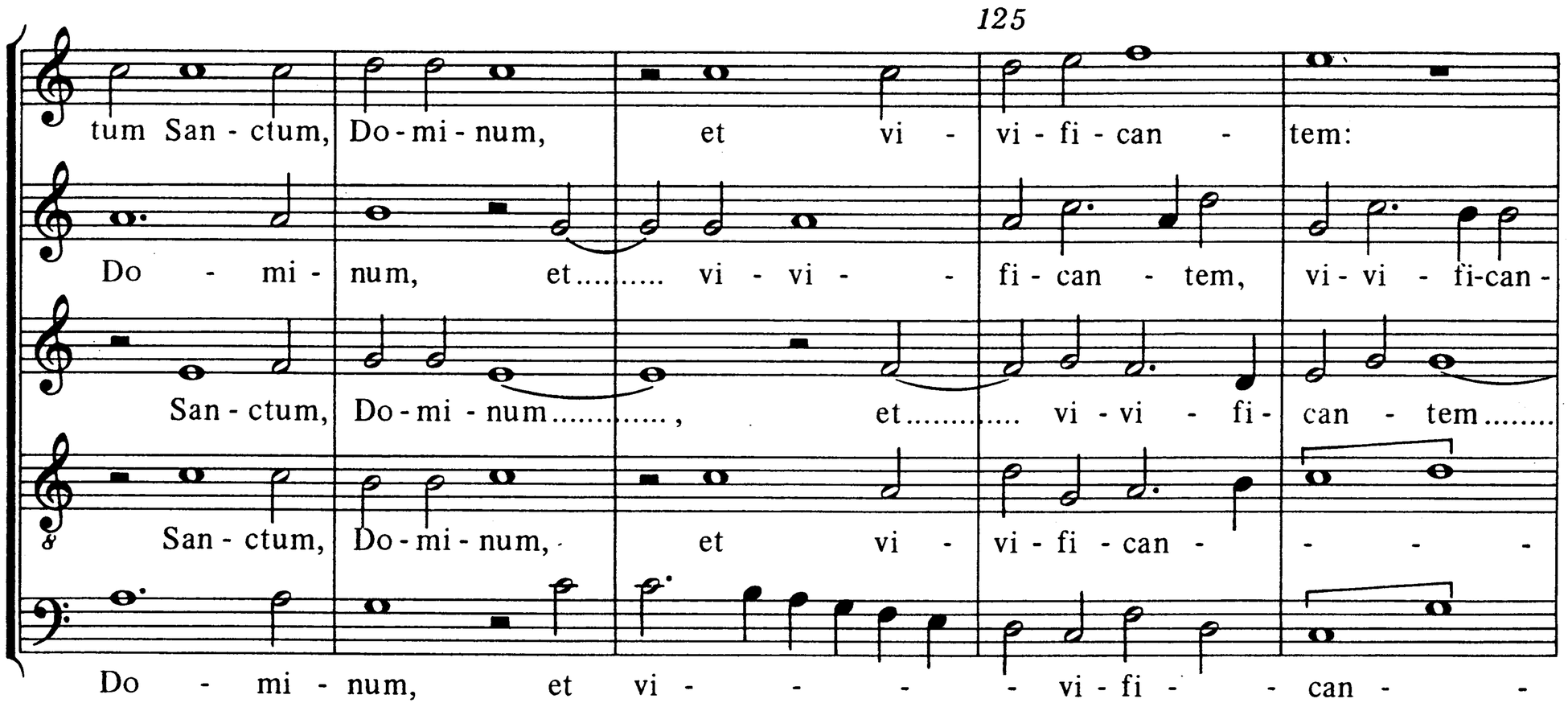
125
tum San - ctum, Do - mi - num, et vi - vi - fi - can - tem:
Do - mi - num, et..... vi - vi - - fi - can - tem, vi - vi - fi-can -
San - ctum, Do - mi - num....., et..... vi - vi - fi - can - tem.....
San - ctum, Do - mi - num, et vi - vi - fi - can - - - -
Do - mi - num, et vi - - - - vi - fi - - can - -

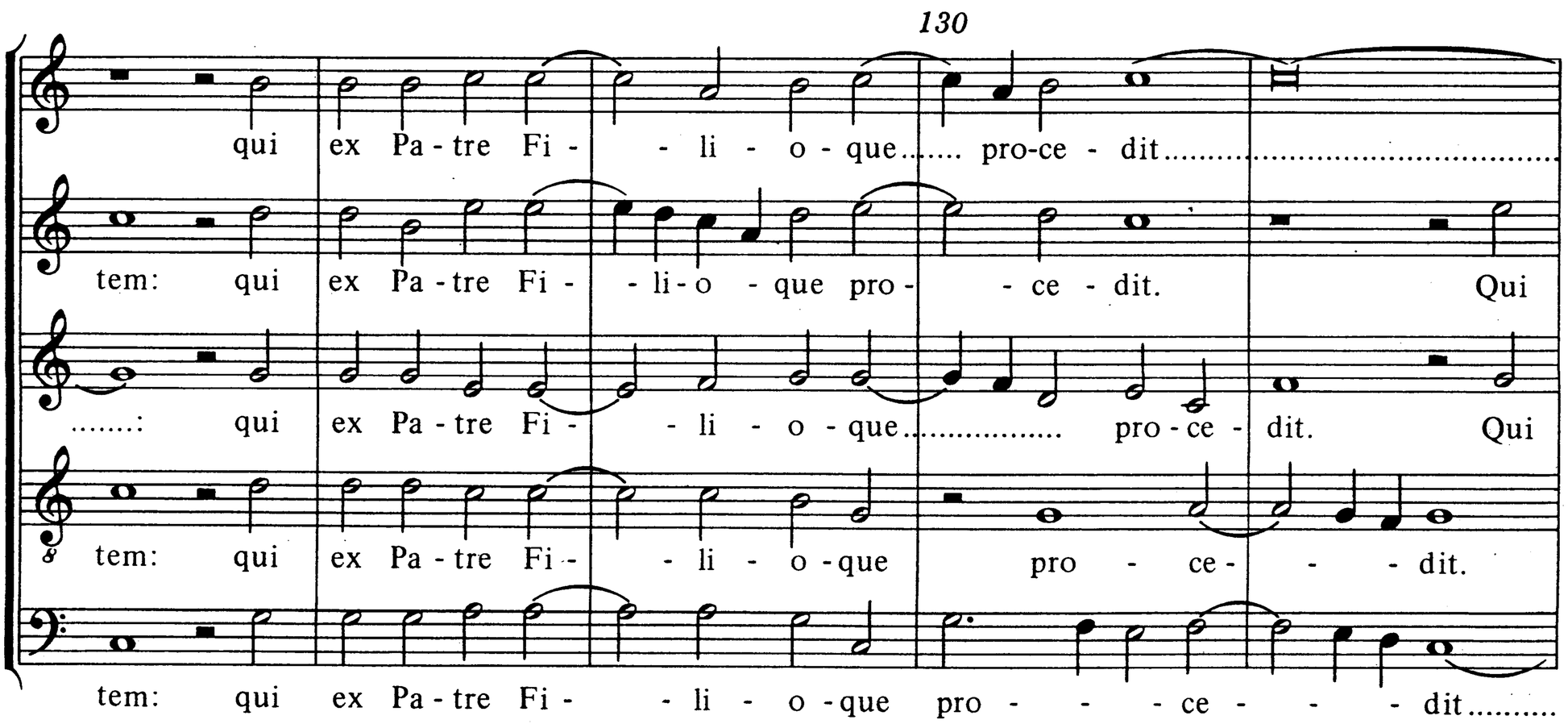
130
qui ex Pa - tre Fi - - li - o - que..... pro-ce - dit.....
tem: qui ex Pa - tre Fi - - li - o - que pro - - ce - dit. Qui
.....: qui ex Pa - tre Fi - - li - o - que..... pro - ce - dit. Qui
tem: qui ex Pa - tre Fi - - li - o - que pro - ce - - - dit.
tem: qui ex Pa - tre Fi - - li - o - que pro - - - ce - - - dit.....

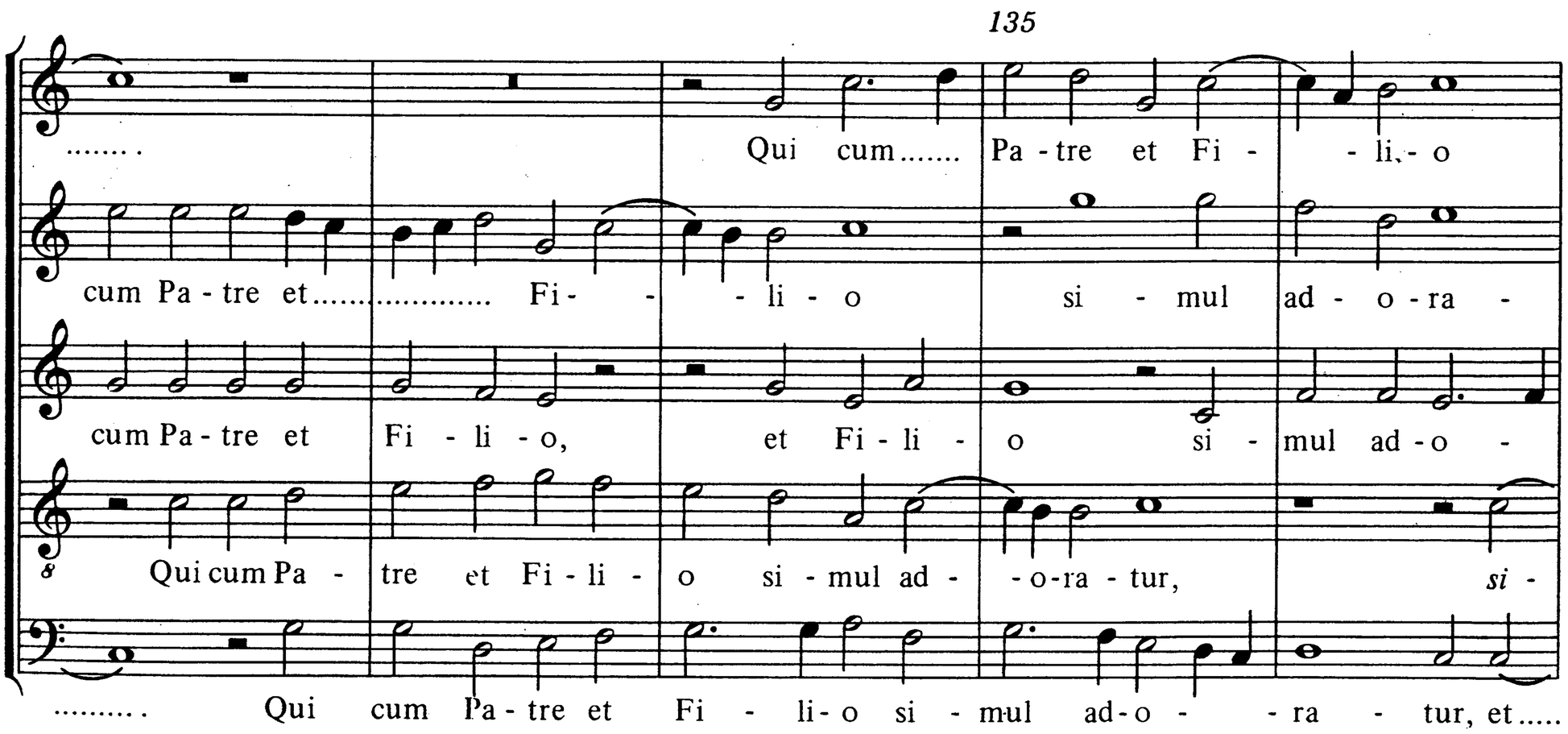
135
..... Qui cum..... Pa - tre et Fi - - li - o
cum Pa - tre et..... Fi - - - li - o si - mul ad - o - ra -
cum Pa - tre et Fi - li - o, et Fi - li - o si - mul ad - o -
Qui cum Pa - tre et Fi - li - o si - mul ad - - o - ra - tur, si -
..... Qui cum Pa - tre et Fi - li - o si - mul ad - o - - ra - tur, et.....

140

si - mul ad - o - ra - tur, et con - - glo - - ri - - fi -

tur, et con - glo - ri - fi - ca - tur: qui lo -

- ra - tur....., et con - glo - ri - fi - - - - - ca -

8 - mul ad - o - ra - tur, et con - glo - ri - fi - ca - - - - -

..... con - glo - ri - fi - ca - tur:

ca - tur: qui lo - cu - tus est per Pro - - - phe - tas.

cu - tus est per..... Pro - phe - tas. Et u -

tur: qui lo - cu - tus est per..... Pro - phe - - tas. Et u - nam

8 tur: qui lo - cu - tus est per..... Pro - phe - - tas. Et

qui lo - cu - tus est per Pro - - phe - - tas.

145

Et u - nam san - ctam..... ca - tho - li - cam et a - po-sto-li -

nam san - ctam ca - - tho - li - cam et a - po-sto-li - cam Ec - cle - si -

san - ctam ca - - tho - li - cam et a - po-sto-li -

8 u - nam san - - ctam ca - - tho - li - cam..... et

et a - po - sto - li - cam Ec -

150

cam Ec - cle - si - am. Con - fi - te - or u -

am. Con - fi - te - or u - -

cam Ec - cle - si - am. Con - fi - te - or.....

a - po-sto-li - cam Ec - cle - si - am. Con - fi - te - or u - -

cle - si - am. Con - fi - te - or u - num ba -

155

- num ba-pti - - sma in..... re - mis - si - o - nem..... pec - ca - to -

num ba - pti - sma in..... re - mis - si - o - nem, in re - mis -

u - num ba - pti - sma in..... re - mis- si - o -nem pec - - - ca - to -

- - num ba - pti - sma in..... re - mis - si - o-nem pec - - - - ca -

pti - sma..... in..... re - mis - si -

160

- - rum. Et ex - spe - cto re - sur- re - cti - o - nem

si - o - nem pec - - ca - to - rum. Et ex - spe - cto re - sur-re - cti -

rum. Et..... ex - spe - cto re - sur - re - cti - o - - nem mor-tu - o -

to - rum. Et ex-spe - cto re - sur-re - cti -

o - nem pec - ca - - - to - rum. Et ex - spe - cto re - sur-re - cti -

165

mor - - - tu - o - - - rum. Et vi - tam ven - tu -

o - - - nem mor - - - tu - o - - - - - rum. Et

- rum, mor - tu - - o - - - - rum. Et..... vi - tam, et.....

o - nem mor - tu - o - rum. Et..... vi - -

o - nem mor - tu - o - rum. Et

170

ri sae - - - - - - - cu - - - li. A - men,

vi - - - tam..... ven - tu - ri sae - - - cu - li. A - - -

..... vi - - tam ven - - tu - ri sae - cu - li. A - -

- - - tam ven - tu - ri sae - - cu - li. A - - men, et vi - -

vi - - tam ven - tu - ri sae - cu - li, et vi - -

175

sae - cu - li. A - men.

- men. A - - - - - - - men.....

men, ven - - - tu - ri sae - cu - li. A - - men.

tam ven - tu - ri sae - cu - li. A - men.....

tam ven - tu - - ri sae - cu - li. A - men, A - - men.

Sanctus

S. I

San - - - - - - - - ctus.....,

S. II

San - ctus....., *San* - - - - - - - - *ctus*

A.

San - - - - - - ctus, San - -

T.

San - ctus....., San -

B.

San - - -

San - - - - - - - -

15

..... Do - mi-nus De - us Sa - - - ba - - oth,

Do - mi-nus De - us Sa - ba - oth, Do - mi-nus

- mi-nus De - us Sa - ba - oth, Do - - mi-nus De - -

ctus Do - mi-nus De - us Sa - ba - - oth,

ctus Do - mi-nus De-

20

Do - mi - nus De - us Sa - - - -

De - us Sa - - - ba - oth, *Do - mi - nus De - - - -*

- - - - - us Sa - - ba - oth, Do - mi - nus De - us Sa -

Do - mi-nus De - us Sa - ba - oth, *Do - mi-nus*

us Sa - - - - ba - - oth, Do - - mi - nus De - us

25

- ba - oth, Do - mi - nus De - - - us Sa - ba - - - oth.....

us Sa - ba - oth, Do - mi - nus De - us, Do - mi - nus De - us Sa - -

- ba - oth, Do - mi - nus De - us Sa - ba - oth, *Do - mi - nus De - us*.....

De - us Sa - ba - oth, Do - mi - nus De - us..... Sa - ba-oth, Do - - minus De - us.....

Sa - ba - oth, Do - mi - nus De - us Sa - ba - oth, Do - mi - nus De - - us.....

30

..... Do - minus De - us Sa - ba - oth.....

- ba - oth, Do - minus De - us Sa - ba - oth.....

..... Sa - ba - oth.....

..... Sa - ba - oth, Do - minus De - us Sa - ba - oth.....

..... Sa - ba - oth, Do - minus De - us Sa - ba - oth.....

35

Ple - ni sunt coe - li et..... ter - ra, ple - ni

Ple - ni sunt coe - li et..... ter - ra,

Ple - ni sunt coe -

Ple - ni

40

sunt coe - li et..... ter - ra, ple - ni sunt coe - li èt ter -

Ple - ni sunt coe - li..... et..... ter - -

ple - ni sunt..... coe - li..... et ter - ra, et ter - -

li et..... ter - ra glo -

sunt coe - li et ter - ra, ple - ni sunt coe - li et ter - ra

ra glo-ri-a tu- a, glo-ri-a tu- a, glo - ri-a tu-

ra glo- -ri-a tu-a, tu- a, glo-ri-a tu-

ra glo - ri-a tu- a....., glo-ri-a tu-

- ri-a tu-a, glo- -ri-a tu-a, glo-

glo - ri-a tu- a, glo - ri-a tu- a,

45

a, glo-ri- a tu- a, glo-ri-a tu- a, glo-ri-

a, glo-ri-a tu- a, glo-ri-a tu- a, glo-ri-a tu-

a, glo - ri-a tu- - - a, glo-ri-a tu- a, glo-ri-a tu-

- ri-a tu-a, glo-ri-a tu- a, glo-ri-a tu- a, glo-ri-a tu-

glo - ri-a tu- a, glo-ri-a tu- a, glo-ri-a tu- a,

50

a tu- a, glo-ri-a tu- a, glo-ri- a tu- a,

a, glo-ri-a tu- a, glo-ri-a tu- a, glo-ri-a tu- a, glo-ri-a tu-

a, glo-ri-a tu- a, glo-ri- a tu- a, glo-ri- a tu- a.....

a, glo-ri-a tu- a, glo-ri-a tu- a, glo-ri- a tu- a, glo-ri-

glo-ri- a tu- a, glo-ri- a tu- a, glo-ri-a tu-

55

glo - ri - a tu - a, glo - ri - a tu - a.....

a, glo - ri - a tu - a.....

....., glo - ri - a tu - a, glo - ri - a tu - a.....

a tu - a, glo - ri - a tu - a.....

a, glo - ri - a tu - a, glo - ri - a tu - a.....

60

Ho - san - na in..... ex -

Ho - san - na in..... ex - cel - sis, in ex -

Ho - san - na in.....

Ho - san - na in..... ex - - cel - - sis, in ex - cel - - - -

Ho - san - na in..... ex - cel - - - sis, in.....

65

cel - sis....., ho - san - na in ex - cel - sis, ho -

- cel - - sis, ho - san - na in ex - cel - - - -

..... ex - cel - sis....., ho - san - - na..... in ex - - - cel - sis,

sis, ho - san - na, ho - - - - - san - na in ex - cel - -

..... ex - cel - sis, in ex - cel - - - - - - sis, ho -

70

san - - na, ho - san - - - - na in ex - cel - - -

sis, ho - - san - na in..... ex - - cel - - - -

ho - san - - na..... in ex - cel - -

sis, ho - - - san - - - na....., ho - san - na in ex -

san - - - na..... in..... ex - cel - sis, in ex -

- - sis, in..... ex - cel - sis, ho -

sis, ho - san - na in..... ex - cel -

- - sis....., ho - san - na in ex - cel - sis, in ex -

cel - sis, ho - san - na in ex - cel - - - - - sis, in

cel - - - - - - - sis, ho - san - na in ex -

75

san - na in ex - cel - - sis, ho - san - na in..... ex - - cel -

sis, ho - - san - - - na in..... ex-cel - sis, ho - san - na

cel - - - - sis, ho - san - na in ex - cel -

ex - cel - - - - - - - sis, ho - san - na

cel - - - - - sis, ho - - san - - na in ex -

80

sis, ho - - - san - na in ex - cel - - sis, ho -

in ex - cel - - - - - sis....., in ex - cel - - -

- - -sis....., ho - san - na in ex - cel - sis,

in ex - cel - - - sis....., in ex - cel - - -

cel - sis....., in ex - - cel - - - - -

85

san - na..... in ex - cel - - sis.

sis.....

ho - - - - san - na in ex - cel - - sis.

sis.....

sis, ho - - sa - na in ex-cel - sis.

90

Be - ne - di -

Be - ne - di - ctus qui ve - nit, be - - - ne - di - ctus qui

Be - ne - di - ctus qui ve - nit, be - ne - di - ctus

Be - ne - di - ctus qui ve - nit, qui ve - - -

Be - ne - di - ctus qui ve - - - - - - - nit,

95

ctus qui ve - nit, *be - ne - di - - ctus qui ve - nit*

ve - nit, be - ne - di - - ctus qui ve - - - - nit in..... no -

qui ve - nit....., be - ne - di - ctus qui..... ve - - - nit,

nit, be - ne - di - - ctus..... qui ve - nit, be - ne - di-ctus qui

be - ne - di - - ctus qui ve - nit, be - ne - di - - ctus qui.....

100

in no - mi - ne Do - mi - ni, in no - mi - ne Do - - - mi - ni.....

- mi - ne Do - - - - mi - ni, in no - mi - ne Do - mi - ni, in

qui ve - - nit in no - mi - ne Do - mi - ni, in

ve - nit in no - mi - ne Do - mi - ni, in

ve - nit in no - mi - ne Do - mi - ni, in no - mi - ne Do - mi - ni.....

....., *in no - mi - - - - ne Do - mi - - - ni,*

no - mi - ne Do - mi - ni, in no - mi - ne Do - - - - mi - ni, in

no - mi - ne Do - mi - ni, in no - mi - ne Do - mi - ni, in no - mi - ne Do - mi -

no - mi - ne Do - mi - ni, in no - mi - ne Do - mi - ni, in no - mi - ne Do - mi -

....., in no - mi - ne Do - mi - ni, in no - mi - ne Do - mi -

105

in no - mi-ne Do - mi - ni, in no - mi-ne Do - mi - ni, in no - mi - ne

no - mi - ne Do - mi - ni, Do - - - - mi - ni, in no - mi - ne

ni, in no-mi-ne Do - mi - ni, in no - mi - ne Do - mi - ni, in no - mi - ne

ni, in no - mi-ne Do - mi - ni, in no - mi- ne

ni, Do - - - - mi - ni, in no - mi - ne Do - mi - ni, in no - mi - ne

110

Do - mi - ni....., in no - mi - - - - ne Do - mi -

Do - mi - ni, in no - mi - ne Do - mi - ni, in no - mi - ne Do - - - -

Do - mi - ni, in no - mi - ne Do - mi - ni, in no - mi - ne Do - mi - ni, in

Do - mi - ni, in no - mi - ne Do - mi - ni, in no - mi - ne Do - mi - ni, in

Do - mi - ni....., in no - mi - ne Do - mi - ni, in

115

- - - ni, in no - mi - ne Do - mi - ni.....

- mi - ni, in no - mi - ne Do - mi - ni, in no - mi - ne Do - mi - ni.

no - mi-ne Do - mi - ni, in no-mi- ne Do-mi - ni, in no - mi - ne Do - mi - ni.

no - mi-ne Do - mi - ni, in no - mi - ne Do - mi - ni.....

no - mi-ne Do - mi - ni, Do - - - mi - ni, in no - mi - ne Do - mi - ni.